

REPORTE ESTADÍSTICO DE INDICADORES DEL SECTOR TURÍSTICO DEL ESTADO DE CHIAPAS

MAYO 2018

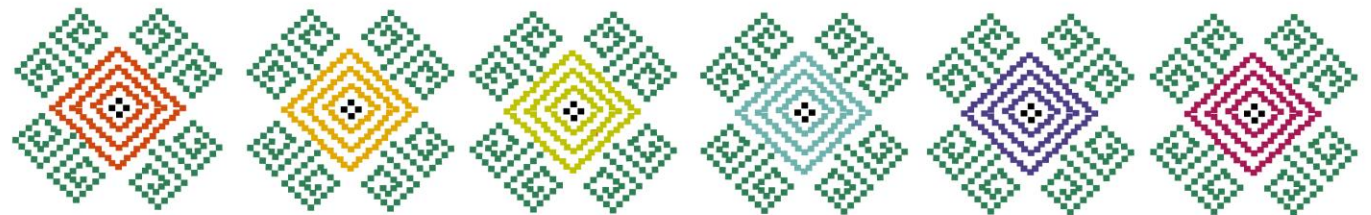

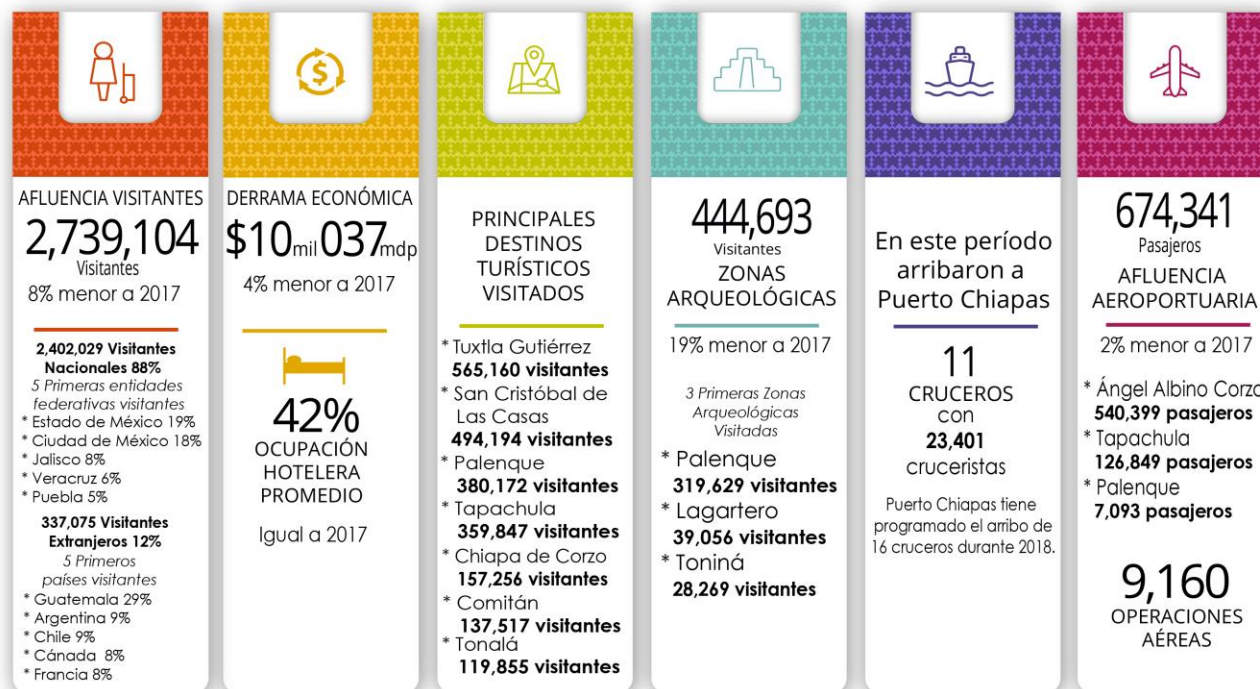

Fuentes: INAH, CONANP, API Puerto Madero, DataTur, SOAIAAC, ASUR, Sectur Chiapas





Fuentes: INAH, CONANP, API Puerto Madero, DataTur, SOAIAAC, ASUR, Sectur Chiapas



1.- Datos relevantes del Turismo de Chiapas de Enero a Mayo 2018

- El estado de Chiapas ha recibido **2 Millones 739 Mil 104 Visitantes**, lo que representa **8%** menos en relación con el 2017 (2 Millón 968 Mil 022 Visitantes).
- La derrama económica acumulada fue de **\$10 Mil 037 mdp**, **4%** menos en comparación con el mismo periodo de 2017 (**\$10 Mil 465 mdp**).
- La ocupación hotelera promedio acumulada 2018 fue de **42%**, comportándose igual en comparación al mismo período del 2017 (**42%**).

2.- Datos relevantes del turismo de Chiapas en Mayo 2018

- La afluencia de visitantes en Chiapas fue de **411 Mil 617 Visitantes**, **9%** más con respecto al mismo mes de 2017 (377 Mil 103 Visitantes).
- Durante mayo se generó una derrama económica de **\$1 Mil 445 mdp**, **6%** más en comparación al mismo mes de 2017 (**\$1 Mil 366 mdp**).
- En este mes la **ocupación hotelera promedio** fue de **37%**, **3** puntos porcentuales menos en comparación con mayo 2017 (**39%**).

Nota: La ocupación hotelera y la afluencia de visitantes no están directamente relacionadas entre sí, ya que varían dependiendo del número de habitaciones ofertadas y ocupadas de cada destino.



3.- Afluencia de Visitantes por Principales Destinos Turísticos de Chiapas

Enero a Mayo			
Destino	2017	2018	Var. %
Tuxtla Gutiérrez	536,160	565,595	5
SCLC	573,981	494,194	-14
Palenque	431,575	380,172	-12
Tapachula	320,692	359,847	12
Chiapa de Corzo	146,973	157,256	7
Comitán	133,073	137,517	3
Tonalá	129,019	119,855	-7
CTN	208,190	57,983	-72
Resto del Estado	488,359	466,685	-4
Total en el Estado	2,968,022	2,739,104	-8

Unidad de Medida: Visitante

Mayo			
Destino	2017	2018	Var. %
Tuxtla Gutiérrez	94,269	110,927	18
SCLC	97,607	87,725	-10
Tapachula	57,755	61,150	6
Palenque	56,672	54,731	-3
Comitán	24,354	32,371	33
Tonalá	16,460	19,354	18
Chiapa de Corzo	8,129	8,032	-1
CTN	1,807	2,077	15
Resto del Estado	20,050	35,250	76
Total en el Estado	377,103	411,617	9

La variación porcentual en la afluencia de visitantes de Comitán de Domínguez se debe a que el Marco Muestral de los sistemas de ocupación durante el mes de mayo de 2017 eran de 34 hoteles con 715 cuartos y para mayo de este año es de 74 hoteles con 1,415 cuartos.



4.-Derrama Económica por Principales Destinos Turísticos de Chiapas

Destino	Enero a Mayo		
	2017	2018	Var. %
Tuxtla Gutiérrez	\$2,426,694,641	\$2,599,925,382	7
SCLC	\$2,597,340,888	\$2,291,881,333	-12
Tapachula	\$1,216,970,052	\$1,372,619,886	13
Palenque	\$1,317,716,010	\$1,127,831,714	-14
Tonalá	\$564,716,272	\$558,405,817	-1
Comitán	\$471,782,425	\$424,183,172	-10
Chiapa de Corzo	\$316,174,285	\$304,268,558	-4
CTN	\$291,280,711	\$86,420,011	-70
Resto del Estado	\$1,262,585,009	\$1,271,696,030	1
Total en el Estado	\$10,465,260,293	\$10,037,231,902	-4

Unidad de Medida: Pesos Mexicanos

Destino	Mayo		
	2017	2018	Var. %
Tuxtla Gutiérrez	\$429,962,267	\$443,708,000	3
SCLC	\$447,976,012	\$430,873,994	-4
Tapachula	\$219,212,345	\$247,685,304	13
Comitán	\$86,455,907	\$92,164,414	7
Tonalá	\$72,405,162	\$76,030,992	5
Palenque	\$37,354,696	\$47,860,800	28
Chiapa de Corzo	\$17,906,884	\$17,762,135	-1
CTN	\$2,528,192	\$2,905,951	15
Resto del Estado	\$52,633,569	\$86,693,952	65
Total en el Estado	\$1,366,435,034	\$1,445,685,542	6

Fuente: Gasto Promedio base 2010 compendio Turístico

CTN: Centros Turísticos de Naturaleza



5.- Ocupación Hotelera por Principales Destinos Turísticos de Chiapas

Enero a Mayo				Mayo			
Destinos	2017	2018	Var. %	Destinos	2017	2018	Var. %
Tapachula	53%	59%	5	Tapachula	49%	54%	5
Tuxtla Gutiérrez	46%	44%	-2	Tuxtla Gutiérrez	45%	41%	-4
Palenque	43%	39%	-3	Comitán	42%	36%	-6
San Cristóbal	45%	36%	-10	Palenque	32%	28%	-4
Comitán	37%	33%	-3	San Cristóbal	40%	28%	-13
Tonalá	33%	33%	0	Tonalá	24%	26%	2
Chiapa de Corzo	24%	31%	8	Chiapa de Corzo	14%	25%	10
Total	42%	42%	0	Total	39%	37%	-3

Fuente: DataTur y Sistema de Ocupación local de la Secretaría de Turismo de Chiapas

6.- Afluencia, Derrama y Ocupación Hotelera Acumulada 2013 a 2017 de Chiapas

Período	Afluencia (Visitantes)	Derrama (Pesos MX)	Ocupación Hotelera Promedio %
2013	4,242,456	\$13,703,319,486	36
2014	4,744,676	\$15,042,383,439	40
2015	5,231,585	\$17,263,083,087	40
2016	5,616,972	\$18,782,386,783	40
2017	6,790,578	\$22,097,170,841	43
Total	26,626,267	\$86,888,343,636	40

Fuente: Secretaría de Turismo de Chiapas



7.- Procedencia de Visitantes Nacionales y Extranjeros a Chiapas

Enero a Mayo					
Nacionales			Extranjeros		
Procedencia	%	Visitantes	Procedencia	%	Visitantes
Estado de México	19%	465,914	Guatemala	29%	96,246
CDMX	18%	425,273	Argentina	9%	29,433
Jalisco	8%	180,482	Chile	9%	28,992
Veracruz	6%	140,303	Canada	8%	27,156
Puebla	5%	129,146	Francia	8%	26,516
Total	88%	2,402,029	Total	12%	337,075

Fuente: Cédulas de atención a turistas en módulos de información

Mayo					
Nacionales			Extranjeros		
Procedencia	%	Visitantes	Procedencia	%	Visitantes
Estado de México	24%	90,466	Guatemala	38%	15,190
CDMX	21%	80,112	Argentina	14%	5,535
Jalisco	9%	48,517	Estados Unidos	8%	3,353
Puebla	7%	42,952	Francia	7%	2,909
Yucatán	5%	37,909	España	6%	2,545
Total	90%	371,217	Total	10%	40,400

Fuente: Cédulas de atención a turistas en módulos de información



8.- Movimiento de Pasajeros en Aeropuertos de Chiapas 2017-2018

Enero a Mayo			
Aeropuertos	2017	2018	Variación %
Ángel Albino Corzo	553,531	540,399	-2
Palenque	4,849	7,093	46
Tapachula	130,445	126,849	-3
Total	688,825	674,341	-2

Nota: El incremento considerable en el Aeropuerto de Palenque se debe a que a partir del 12 de enero la Aerolínea Calafia Airlines, inicia operaciones con vuelos redondos Puebla - Tuxtla Gutiérrez – Palenque - Cancún con 4 operaciones semanales.

Mayo			
Aeropuertos	2017	2018	Variación %
Ángel Albino Corzo	112,997	110,635	-2
Palenque	1,012	1,359	34
Tapachula	29,210	26,731	-8
Total	143,219	138,725	-3

Nota: A partir del 12 de febrero la Aerolínea TAR suspende temporalmente sus vuelos a Tuxtla Gutiérrez por reestructuración de sus rutas (Toluca, Mérida, Oaxaca, Villahermosa).

Fuente: Sociedad Operadora del Aeropuerto internacional “Ángel Albino Corzo” (SOAIAAC) y Aeropuertos del Sureste (ASUR)



9.- Operaciones en Aeropuertos de Chiapas Mayo 2018

Enero a Mayo			
Aeropuertos	2017	2018	Variación %
Ángel Albino Corzo	5,767	4,990	-13
Palenque	88	248	182
Tapachula	4,165	3,922	-6
Total	10,020	9,160	-9

Mayo			
Aeropuertos	2017	2018	Variación %
Ángel Albino Corzo	1,167	992	-15
Palenque	20	52	160
Tapachula	840	761	-9
Total	2,027	1,805	-11

AEROLÍNEAS:		INTERJET	VOLARIS	VIVAAEROBUS	AEROMÉXICO	AEROMAR	CALAFIA
DESTINOS	OPERACIONES	215	128	208	310	84	36
México	667	215	82	60	310		
Guadalajara	82		28	54			
Cancún	62		18	44			
Monterrey	50			50			
Mérida	38					38	
Oaxaca	46					46	
Puebla	18						18
Palenque	18						18

981 OPERACIONES MENSUALES

Fuente: Sociedad Operadora del Aeropuerto internacional "Ángel Albino Corzo" (SOAIAAC) y Aeropuertos del Sureste (ASUR)



10.- Segmento de Cruceros

Enero a Mayo	
Concepto	2018 Avance 1ra. Temporada*
Barcos	11
Pasajeros	16,036
Derrama Económica (Usd)	US\$868,992.00
Gasto promedio por pasajero	US\$64.00

* Enero a Junio 2018

En el mes de mayo arribó a Puerto Chiapas 1 crucero con 633 cruceristas

11.- Visitantes al Parque Nacional Cañón del Sumidero 2017-2018

Concepto	Enero a Mayo			Mayo		
	2017	2018	Var. %	2017	2018	Var. %
Miradores	50,513	41,226	-18	6,653	6,950	4
Rio	140,556	134,326	-4	28,400	18,212	-36
Total	191,069	175,552	-8	35,053	25,162	-28

Fuente: CONANP



12.- Infraestructura Turística por Principales Destinos Turísticos de Chiapas

Destino	Hospedaje		Cuartos		Restaurantes	Agencias de Viajes	Arrendadoras Turísticas	Transportadoras Turísticas
	Cantidad	%	Cantidad	%				
Tuxtla Gutiérrez	143	14%	5,406	24%	351	101	7	16
San Cristóbal	221	22%	4,465	20%	190	45	4	10
Palenque	99	10%	2,940	13%	127	23	1	6
Comitán	83	8%	1,518	7%	79	10	4	4
Tapachula	93	9%	2,096	9%	75	12	1	0
Tonalá	98	10%	1,123	5%	202	0	0	1
Chiapa de Corzo	16	2%	320	1%	30	5	1	7
Resto del Estado	267	26%	4,517	20%	359	2	0	6
Total del Estado	1,020	100%	22,385	100%	1,413	198	18	50

Fuente: Delegaciones Regionales de SECTUR Chiapas

13.- Distintivos de Programas de Calidad Turística Vigentes

Mayo	
Distintivos	Empresas
Distintivo M	124
Distintivo H	17
Sello de calidad Punto Limpio	12
Sello-Distintivo Marca Chiapas	29
Distintivo Tesoros de México	11
Registro Nacional de Turismo (RNT)	99



14.- Visitantes a Zonas Arqueológicas Administradas por el INAH en el Estado de Chiapas

Enero a Mayo				
Zonas Arqueológicas	2017	2018	Var. %	
Z.A. de Palenque con museo "Alberto Ruz L´Huiller"	403,420	319,629	-21	
Z.A. de Lagartero	37,062	39,056	5	
Z.A. de Toniná con museo de sitio	22,228	28,269	27	
Z.A. de Yaxchilán	27,745	14,319	-48	
Z.A. de Bonampak	25,172	14,152	-44	
Z.A. de Izapa	13,925	13,973	0	
Z.A. de Chincultik	10,301	7,695	-25	
Z.A. de Tenam Puente	6,288	7,476	19	
Z.A. Iglesia Vieja	2,140	124	NA	
Z.A. de Chiapa de Corzo	2,005	0	NA	
Total	550,286	444,693	-19	

Mayo				
Zonas Arqueológicas	2017	2018	Var. %	
Z.A. de Palenque con museo "Alberto Ruz L´Huiller"	57,829	45,713	-21	
Z.A. de Toniná con museo de sitio	3,538	6,219	76	
Z.A. de Lagartero	4,945	4,170	-16	
Z.A. de Yaxchilán	2,376	3,059	29	
Z.A. de Bonampak	3,384	2,185	-35	
Z.A. de Chincultik	1,878	1,556	-17	
Z.A. de Izapa	2,815	1,420	-50	
Z.A. de Tenam Puente	775	1,019	31	
Z.A. Iglesia Vieja	336	124	NA	
Z.A. de Chiapa de Corzo	308	0	NA	
Total	78,184	65,465	-16	



15.- Visitantes a Museos Administrados por el INAH en el Estado de Chiapas

Museos	Enero a Mayo			Mayo		
	2017	2018	Var. %	2017	2018	Var. %
Museo Local de los Altos de Chiapas	15,495	15,654	1	2,961	2,665	-10
Museo Regional de Chiapas	5,582	7,194	29	1,140	1,290	13
Museo Local Arqueológico de Comitán	4,892	3,294	-33	829	532	-36
Total	25,969	26,142	1	4,930	4,487	-9

